



<b>NOMBRE DEL INDICADOR:</b>		<b>Clave:</b> 61 - CDHICENTENARIO - 1230		<b>61-PMD</b>
TASA DE VARIACIÓN DEL NUMERO DE USUARIOS		<b>TIPO</b>	<b>NIVEL</b>	<b>DIMENSION</b>
		Gestion	Impacto	Calidad
<b>1. Liga al PMD:</b> Eje Público: - Estrategia: - Línea de Acción: No Aplica - Línea de Acción 2: No Aplica - Línea de Acción 3: No Aplica - Línea de Acción 4: No Aplica -				
<b>2. Estructura Programática:</b> Ramo: 61 - Patronato del Centro de Desarrollo Humano Integral Centenario. Unidad Ejecutora: 101 - DIRECCION GENERAL Finalidad: 2 - DESARROLLO SOCIAL Función: 4 - RECREACION, CULTURA Y OTRAS MANIFESTACIONES SOCIALES SubFunción: 1 - Deporte y Recreación Programa: 511 - GESTIÓN ADMINISTRATIVA				
<b>3. Objetivo del Indicador:</b> Conocer el numero de usuarios que utilizan los servicios que oferta el CDHI CENTENARIO comparado con el mismo trimestre del ejercicio fiscal 2019, analizando el comportamiento de asistencia, con la finalidad de toma de decisiones que mejore la asistencia, logrando fomentar el esparcimiento y la sana convivencia al mayor numero de personas posibles.				
<b>4. Interpretación o Lectura:</b> A mayor porcentaje del indicador, mayor el interés de las personas en utilizar los espacios de recreación y esparcimiento del CDHI CENTENARIO.				
<b>5. Variables:</b>				
<b>CLAVE</b>	<b>DESCRIPCIÓN</b>	<b>UNIDAD DE MEDIDA</b>	<b>FUENTE DE DATOS</b>	
TVU	TASA DE VARIACION DEL NUMERO DE USUARIOS	TASA DE VARIACION	SISTEMA DE PUNTO DE VENTA DEL CDHI CENTENARIO	
NUAP	NUMERO DE USUARIOS DEL MISMO PERIODO 2019	USUARIOS	REGISTRO HISTORICO DE USUARIOS PCDHI CENTENARIO	
NUAE	NUMERO DE USUARIOS EN EL AÑO EVALUADO (ACTUAL)	USUARIOS	REGISTRO DEL SISTEMA DE USUARIOS PCDHI CENTENARIO	
<b>6. Fórmula:</b>		TVNU=((NUAE/NUAP)-1)*100		
<b>7. Unidad de medida del resultado:</b> TASA DE VARIACION				
<b>8. Rango de Valor (Semaforización):</b>				
ROJO		AMARILLO		VERDE
0.20 - 0.40		0.41 - 0.60		0.61 - 2.00
<b>9. Línea base:</b>				
<b>PERIODO</b>		<b>VALOR BASE</b>	<b>VALOR META</b>	
JULIO-SEP		0.20	0.80	
OCT-DIC		0.20	0.80	
<b>10. Meta del indicador:</b>		<b>Anual 20222:</b>		<b>Trienio 20222:</b>

ure  
Juy



>= (incremento)

2.00

6.00

11. Frecuencia de medición: Trimestral

**GLOSARIO Y OBSERVACIONES**

REGISTRO DE USUARIOS : Todo usuario que ingrese al CDHI CENTENARIO generando nota de entrada, así como lista de asistencia en los cursos que impartimos. CDHI CENTENARIO: Centro de Desarrollo Humano Integral Centenario. USUARIO : toda persona que ingrese CDHI CENTENARIO.

**VALIDACIÓN DEL INDICADOR**

ELABORÓ

AUTORIZÓ

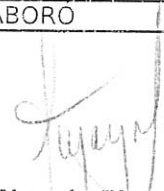
  
Lila Karina Noyola Flores  
Patronato del Centro de Desarrollo Huma

  
Maribel Real Martínez  
Patronato del Centro de Desarrollo Huma



# REPORTE DE INDICADOR 20222

Nombre: **TASA DE VARIACIÓN DEL NUMERO DE USUARIOS**

Atención:  Municipio  Ciudad  Valle  San Felipe

Liga al PMD: -  
-  
-

Programa: **GESTIÓN ADMINISTRATIVA**

Dependencia/Entidad: 61 - CDHICENTENARIO - 1230  
Patronato del Centro de Desarrollo Humano Integral Centenario.

Interpretación: A mayor porcentaje del indicador, mayor el interés de las personas en utilizar los espacios de recreación y esparcimiento del CDHI CENTENARIO.

Meta:

	JULIO-SEP - Avance		OCT-DIC - Avance		Acumulado	
META	0.8		0.8		2.0	
RESULTADO	1.0	125.9%	1.1	136.7%	2.1	105.1%

**Meta Anual: 2    Unidad de Medida: TASA DE VARIACIÓN    Frecuencia: Trimestral**

Gráfica de Indicador  
**TASA DE VARIACIÓN DEL NUMERO DE USUARIOS**

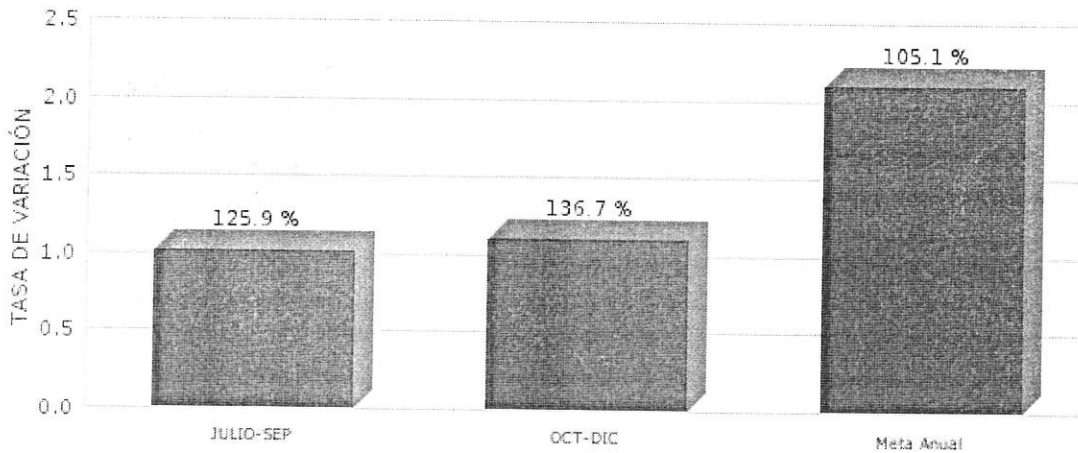

*Handwritten signature*

*Handwritten signature*



# REPORTE DE INDICADOR 20222

Desglose de variables con valores capturados al ultimo periodo

CLAVE	DESCRIPCION	PERIODO			
		1	2	3	4
TVU	TASA DE VARIACION DEL NUMERO DE USUARIOS	1.01	1.07		
NUAP	NUMERO DE USUARIOS DEL MISMO PERIODO 2019	37,319.00	32,000.00		
NUAE	NUMERO DE USUARIOS EN EL AÑO EVALUADO (ACTUAL)	38,200.00	32,350.00		

Fórmula:

$$TVU = ((NUAE/NUAP)-1)*100$$

*ME* *Jay*